

DAILY RESEARCH, 20 JANUARI 2020

PT PROFINDO SEKURITAS INDONESIA

GD PERMATA KUNINGAN LT 19

JL KUNINGAN MULIA KAV 9C GUNTUR SETIABUDI JAKARTA SELATAN 12980

TELP +62 21 8378 0888

EMAIL : CUSTOMERSERVICE@PROFINDO.COM

WWW.PROFINDO.COM | PROCLICK.PROFINDO.COM

MARKET MOVERS



Bursa Amerika ditutup menguat setelah rilis data penjualan ritel dan PMI AS meningkat. Selain itu penandatanganan kesepakatan dagang US China dan menurunnya ketegangan geopolitik Timur Tengah turut mempengaruhi pergerakan pasar. . Dow +0.17%, S&P 500 +0.39%, Nasdaq +0.34%

Bursa saham Eropa ditutup mayoritas menguat setelah rilis data positif Amerika terkait Data Penjualan dan PMI yang meningkat.. FSTE 100 +0.85%, DAX +0.72%, CAC 40 +1.02%

Bursa Saham Asia kompak menguat seiring kenaikan Indeks Wallstreet dan Global yang terus mencetak rekor tertingginya setelah rilis data Ekonomi AS positif.. Indeks Nikkei -0.08%, Shanghai +0.18%, Hangseng -0.09%, SET +0.43%, KOSPI +0.95%

Harga Emas ditutup melemah seiring membaiknya data perekonomian China yang tumbuh 6,1%. Sementara harga minyak naik diatas 1% setelah adanya pemblokiran ekspor dipelabuhan Libya yang akan mengurangi pasokan minyak negara ini sebesar 800.000 barel per hari. Gold -0.16%, WTI +1.04%, Brent +0.8%

IHSG pada perdagangan hari ini diperkirakan akan mekuat dengan Range pergerakan 6260-6350 dengan saham-saham yang dapat diperhatikan : **AALI MEDC ERAA BMTR SSIA RALS**

MARET DATA

AMERIKA

DOW 30	29,348.10	+50.46	+0.17%
S&P 500	3,329.62	+12.81	+0.39%
NASDAQ	9,388.94	+31.81	+0.34%

EUROPE

DAX	13,526.13	+96.70	+0.72%
FTSE 100	7,674.56	+64.75	+0.85%
CAC 40	6,100.72	+61.69	+1.02%

ASIA

SHANGHAI	3,082.33	+6.83	+0.22%
HANGSENG	29,045.00	-11.42	-0.04%
SET	1,602.66	+6.79	+0.43%
KOSPI	2,276.85	+26.28	+1.17%
JCI	6,287.45	-4.21	-0.07%
NIKKEI	24,089.50	+48.24	+0.20%
STI	3,276.39	-4.64	-0.14%

COMMODITIES

GOLD	1,557.30	-3.00	-0.19%
WTI OIL	59.16	+0.58	+0.99%
BRENT OIL	65.58	+0.48	+0.74%
COAL	70.55	-1.6	+2.22%
PALM OIL	2925	-45	-1.52%
TINS	17,697.50	-70.00	-0.39%
NICKEL	13,897.50	-40.00	-0.29%

UNTR – PT UNITED TRACTORS TBK

Perseroan mengalokasikan belanja modal/capital expenditure sebesar US\$ 450 juta. Jumlah ini lebih sedikit dibandingkan alokasi belanja modal pada 2019 yang mencapai US\$ 700 juta hingga US\$ 800 juta. Adapun belanja modal akan digunakan untuk pengembangan bisnis UNTR, seperti PT Pamapersada Nusantara (PAMA) hingga tambang emas Martabe. Sekitar US\$ 300 juta dialokasikan untuk PAMA grup, sekitar US\$ 100 juta untuk tambang emas Martabe, sementara sisanya untuk segmen mesin konstruksi dan ACSET . (kontan.co.id)

DSSA – PT DIAN SWASTATIKA SENTOSA TBK

Golden Investments (Australia) II Pte Ltd membentuk perusahaan patungan atau joint venture dengan Raven Gold Nominee Pty Ltd untuk mengakuisisi tambang emas. Kedua perusahaan ini mendirikan Mining Gold Group Ply Ltd (Topco) untuk mengakuisisi tambang Ravenswood milik Carpentaria Gold Pty Ltd (Carpentaria Gold) dan induknya Resolute Mining Limited. Melalui Mining Gold Investment Pty Ltd (Bidco), Topco akan mengakuisisi dan mengoperasikan tambang emas Ravenswood. Golden Investments merupakan usaha di bidang investasi yang dimiliki oleh Golden Energy and Resources Limited, anak usaha PT Dian Swastatika Sentosa Tbk (DSSA). Dalam keterbukaan informasi di Bursa Efek Indonesia, Rabu (15/1), DSSA menyebut, Golden Energy and Resources berkomitmen memberikan modal kepada Topco hingga A\$ 70 juta. Golden Investments akan mengucurkan A\$ 7 juta sebelum penyelesaian akuisisi tambang Ravenswood dan menyuntikkan dana hingga A\$ 33 juta pada saat penyelesaian Ravenswood. Dana tersebut akan dimanfaatkan untuk completion payment A\$ 50 juta, pendanaan pengembangan tambang emas Ravenswood, serta kebutuhan modal kerja. Selain completion payment, Bidco diwajibkan untuk membayar vendor financing promissory notes senilai A\$ 50 juta, certain contingent instruments hingga A\$ 200 juta. (kontan.co.id)

EVENT & ECONOMIC CALENDER

ECONOMIC CALENDER :

GLOBAL

20/01/20	ECB President Speaks
21/01/20	Average Earning Index UK German ZEQ Economic Sentement
22/01/20	UK Retail Sales (MoM Des) UK Home Sales (Des)
23/01/20	Euro Deposite Facility Rate (Jan) ECB Interest Rate Decision (Jan) US Crude Oil Inventoreis
24/01/20	German Manufacturing PMI UK Manufacturing PMI

CORPORATE ACTION :

DEVIDEN

15/01/20 XISB (ETF) @2.11 (exdate 16/01)

RUPS

21/01/20 PGAS
23/01/20 KONI, KOIN, KIAS,
24/01/20 MGNA, ITTG
28/01/20 TRUK, FAST
31/01/20 MLBI, GOLL, GOLD

IPO

RIGTH ISSUE

JAKARTA COMPOSITE INDEX



PREVIOUS 17 JANUARI 2020

CLOSING	6291.657	+0.089%
TRANSACTION	IDR 6.16 TRILLION	
FOREIGN NETT	IDR 197.16 BIO (SELL)	

PREDICTION 20 JANUARI 2020

BULLISH
RANGE 6260-6350

DRAGONFLY DOJI
STOCHASTIC :GOLDEN CROSS
MACD : HISTOGRAM NEGATIF MENGEcil DAN NETRAL
DIAREA LOWER

TECHNICAL RECOMENDATION

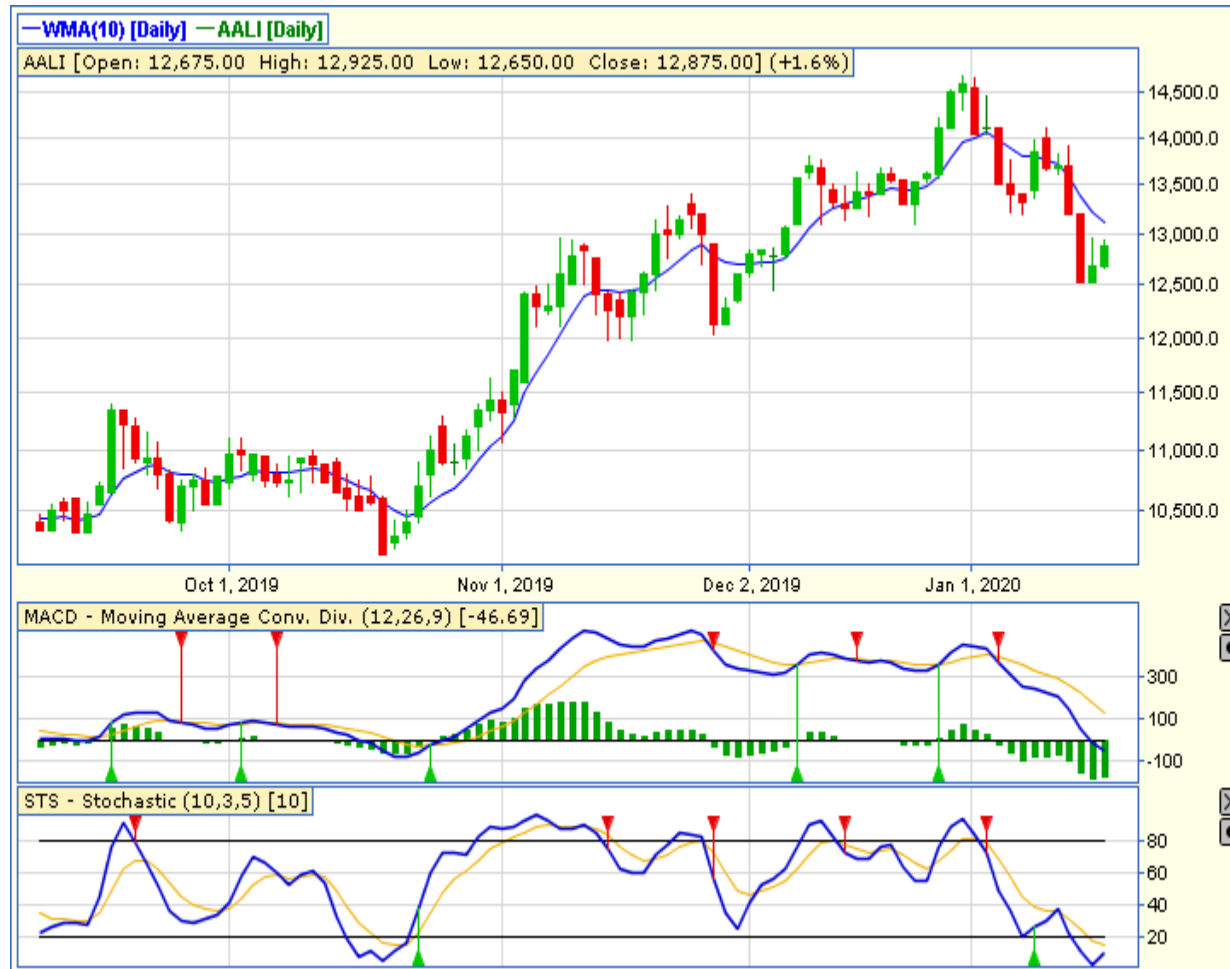

AALI – PT ASTRA AGRO LESTARI TBK

CLOSING 17/1/2020 RP 12875(+1.6%)

BUY

TARGET PRICE 13800

STOPLOSS < 12650

TWO WHITE SOLDIERS

STOCHASTIC : GOLDEN CROSS

**MACD : HISTOGRAM NEGATIF MENGECIL DAN
OVERSOLD**

TECHNICAL RECOMENDATION



MEDC – PT MEDCO ENERGI INTERNASIONAL TBK

CLOSING 17/1/2020 RP 835 (+1.2%)

BUY

TARGET PRICE 905

STOPLOSS < 825

DOJI

STOCHASTIC : OVERSOLD

MACD : HISTOGRAM NEGATIF DAN DOWNTREND

TECHNICAL RECOMENDATION

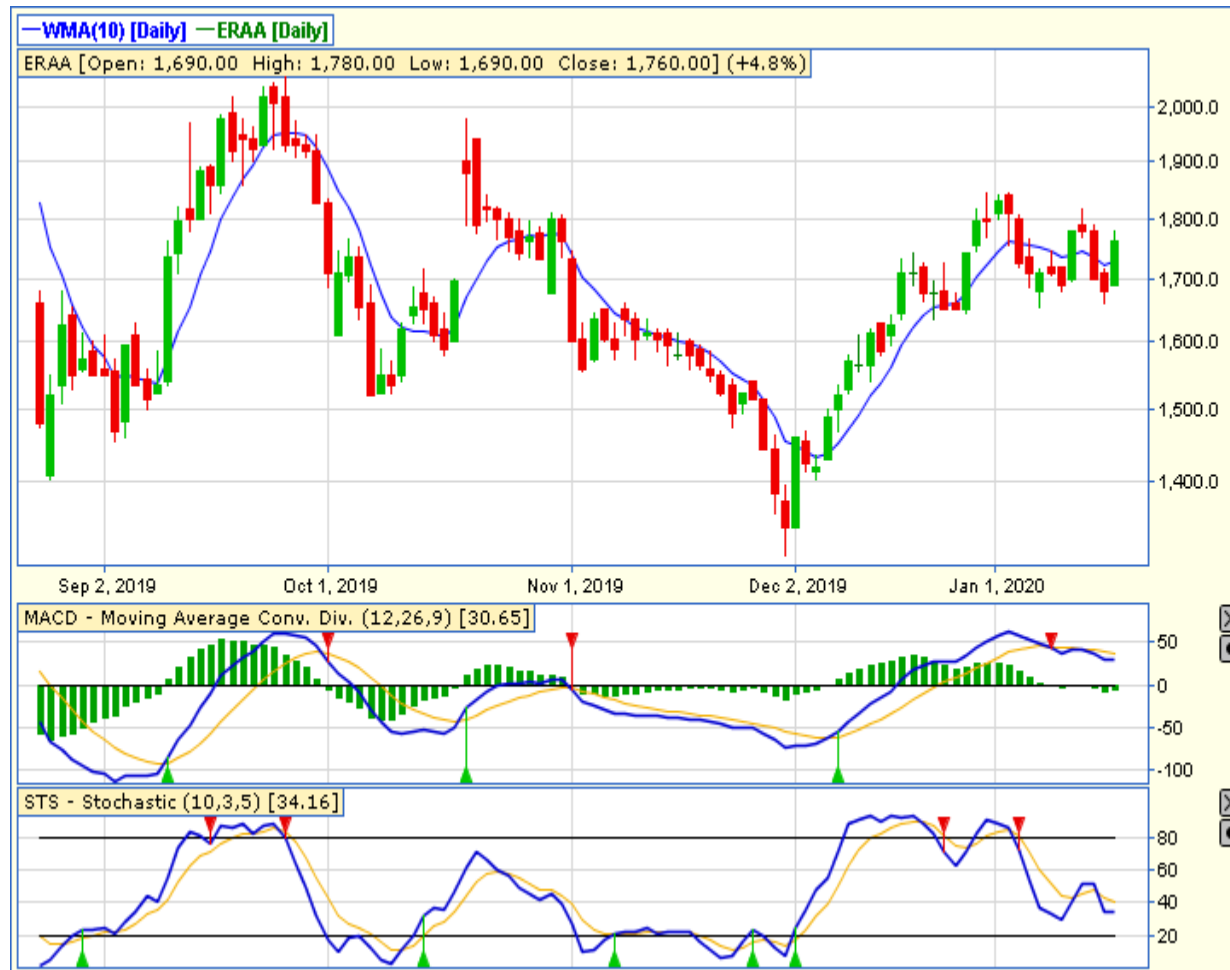

ERA – PT ERAJAYA SWASEMBADA TBK

CLOSING 17/1/2020 RP 1760 (+4.8%)

BUY

TARGET PRICE 1810

STOPLOSS < 1745

LONG WHITE CANDLE

STOCHASTIC : BERSIAP GOLDEN CROSS

**MACD : HISTOGRAM NEGATIF MENGECIL DAN
BERSIAP GOLDEN CROSS**

TECHNICAL RECOMENDATION



BMTR – PT GLOBAL MEDIACOM TBK

CLOSING 17/1/2020 Rp 366 (+2.2%)

ACCUM BUY 360-376

TARGET PRICE 402

STOPLOSS < 360

BREAK OUT TRIANGLE

STOCHASTIC : UPTREND

MACD : HISTOGRAM POSITIF DAN UPTREND

TECHNICAL RECOMENDATION



SSIA – PT SURYA SEMESTA INTERNUSA TBK

CLOSING 17/1/2020 RP 700 (+0.7%)

**SELL ON STRENGTH
TAKE PROFIT 715**

MORNING STAR
STOCHASTIC : UPTREND
MACD : HISTOGRAM POSITIF DAN UPTREND

TECHNICAL RECOMENDATION

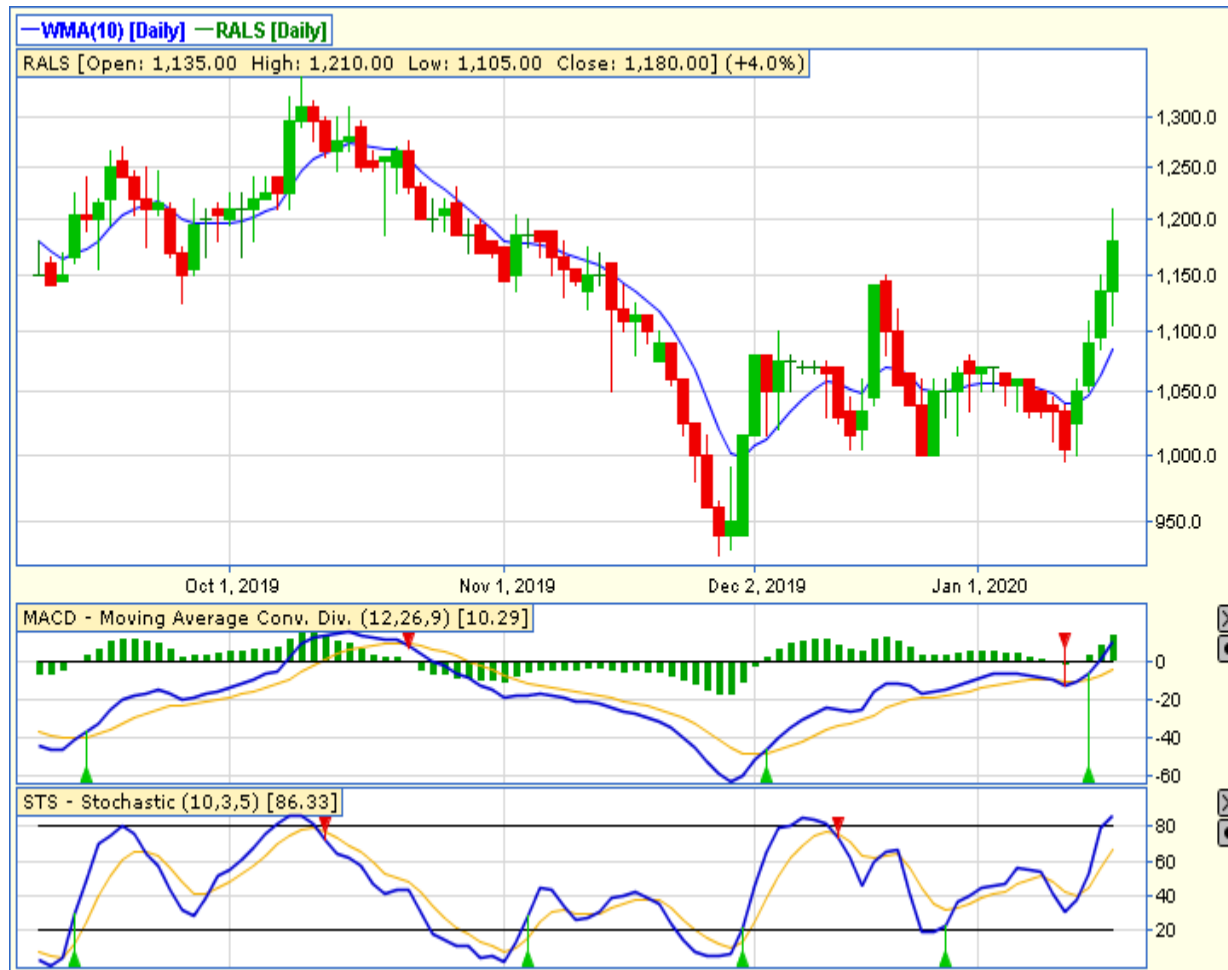

RALS – PT RAMAYANA LESTARI SENTOSA TBK

CLOSING 17/1/2020 RP 1180 (+4%)

**SELL ON STRENGTH
TAKE PROFIT 1230**

**BREAK OUT TRIANGLE
STOCHASTIC : UPTREND
MACD : HISTOGRAM POSIITF DAN UPTREND**

RESEARCH TEAM



YULIANA

**RESEARCH ANALYST &
CORPORATE FINANCE**



DIMAS WP PRATAMA, CSA

TECHNICAL ANALYST

EQUITY CAPITAL MARKET TEAM



JESSIE JAMES

HEAD OF EQUITY SALES



PRASETYO NUGROHO

HEAD OF DEALING ROOM



GABRIELLA PRATIWY

HEAD OF ONLINE TRADING